創立 1958. 6.15 (No.266)　　クラブテーマ【 誰 かのために今 できることを 】

Rotary
2016-17 年度 RI 会長 ジョン F.ジャーム
人類に奉仕する ロータリー
RI 2630 地区　岐阜東濃グループ

WEEKLY REPORT　２０１７年３月６日　No.2927. 28 - 59 - 32. 33

中津川ロータリークラブ

中　津　川 RC　中津川センターRC　合同例会

≪ガバナー補佐訪問≫

於：パルティールプラス
パルティール AI

合同例会プログラム

例会　パルティールプラス　18：00～18：30

1．開 会 点 鐘
2．国歌「君が代」・R ソング「奉仕の理想」斉唱
3．ゲスト紹介
　岐阜東濃 G ガバナー補佐　　齋木寛治君
　〃　次期ガバナー補佐　　佐藤八郎君
　岐阜東濃 G ガバナー補佐帯同者　安江　努君
4．両クラブ会長の時間
　安藤　茂会長・波多野一夫会長
5．両クラブ会長エレクト挨拶
　古川和博会長ｴﾚｸﾄ・林　彰会長ｴﾚｸﾄ
6．次期ガバナー補佐挨拶　　佐藤八郎君
7．両クラブ委員会報告・出席報告
8．両クラブニコボックス・スマイルボックス発表
9．卓 話　　齋木寛治ガバナー補佐
10．閉 会 点 鐘

～会場移動～

懇親会　パルティール AI　18：45～20：30
～*Tre figlie* (ﾄﾚ･ﾌｨｰﾘｪ)～　生演奏

1．開 宴 挨 拶　中津川ｾﾝﾀｰ RC 立木亮治常任委員長
2．新会員紹介／鷹見幸久幹事・酒井康孝幹事
3．乾　杯　　中津川 RC　麦島寛也副会長
4．歓　談
5．ソング＝手に手つないで
6．閉 宴 挨 拶　中津川ｾﾝﾀｰ RC 淺井達雄副会長

本日の生演奏　～*Tre figlie* (ﾄﾚ･ﾌｨｰﾘｪ)～

Piano 四元真智子様　Flute 石黒梨香様　Violin 植村美恵子様

Tre figlie(ﾄﾚ･ﾌｨｰﾘｪ)は、ピアノ、フルート、ヴァイオリンのトリオで活躍しています。カジュアルな POPS からクラシックまで幅広いジャンルの曲を演奏しています。
素敵な時間をお楽しみください。

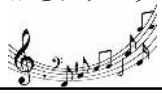

ゲスト紹介

2016～17 年度 岐阜東濃Gガバナー補佐

齋木（さいき）　寛治（かんじ）君　（土岐ＲＣ）

生年月日　昭和 19 年(1944 年)10 月 3 日
事業所　学校法人　土岐学園　理事長
職業分類　専門学校
ロータリー歴　1985 年 5 月 8 日　芦別 RC 入会
1990 年 5 月 8 日　土岐 RC 移籍
2007 年～08 年度　会　長

2017～18年度 岐阜東濃Gガバナー補佐

佐藤（さとう）　八郎（はちろう）君（多治見西ＲＣ）

生年月日　昭和 15 年(1940 年)9 月 21 日
事業所　佐藤機械工業所　代表社員
職業分類　機械製作
ロータリー歴　1986 年 7 月 4 日　多治見西 RC 入会
2006 年～07 年度　会長
2014 年～15 年度　地区代表幹事

会長の時間　　波多野一夫会長

「誰かのために今できることを」

第 59 期中津川ロータリークラブは、皆様のご支援で何とか３分の２を終える事が出来ました。本当にありがとうございます。

２月５日(日)「中津川 KABUKID' S プロジェクト～親子で楽しむジカブキ体験講座～」の事業も皆様のご協力で無事終える事が出来ました。その事業に参加された親子が、昨日の東濃歌舞伎中津川保存会吉例大会の舞台で立派に演じられました。地元中津川の郷土芸能の体験を通じて、地域への愛着が深まり地域の伝統芸能を引き継ぐ人材を育成する基盤となりました。

例会日　木曜日
会　場　中津川商工会議所３F
事務所　中津川商工会議所３F
TEL：0573-66-9933　FAX：0573-66-8766
E-mail：n-rc@takenet.or.jp
HP：http://nakatsugawa-rc.jp
会　長　波多野 一夫
幹　事　酒井 康孝
会　報　安藤 正樹

前々回の記録　～２月２３日～

出席報告

ﾎｰﾑｸﾗﾌﾞ出席率	44／70	62.86%
2／9 補正出席率	51／70	72.86%

会員総数７４名、出席免除者４名

ニコボックス

★歌舞伎例会が続きますが、今日は「ワイン」で一服です。夜が待ち遠しい。大鋸伸行君、よろしくお願いします。
会長･波多野一夫君、副会長･麦島寛也君、幹事･酒井康孝君

★本日の卓話、大変恐縮ではありますが、ワインを中心としたお話をさせて頂きます。又、夜はIDM でもお世話になります。拙いお話ですが、どうぞお気軽にお聞き願えれば幸いです。本日どうぞよろしくお願い致します。**大鋸伸行君**

★本日は会報発行委員会の担当です。大鋸伸行君、卓話よろしくお願いします。**会報発行委員長･安藤正樹君**

★大鋸さん、本日の卓話よろしくお願いします。
原　満夫君、原　眞平君、糸井川均君

★本日はIDM を開催します。例会の続きでワインを４種類用意しています。もちろん他のおいしいお酒も揃えてあります。ご参加の方はつり銭のいらないように会費をご用意下さい。**IDM委員長･原　眞平君**

★大鋸さんの卓話、楽しみに拝聴させて頂きます。**吉村敏博君**

★本日の卓話、大鋸さんよろしくお願いします。今日のウィークリーに、坂本中学校で出前講座を行った時の子供達から頂いた感想文を抜粋して載せて頂きました。当日の講師の方々に感謝します。**職業奉仕委員長･田口義也君**

★本日の会報発行委員会の卓話、楽しみにしています。大鋸伸行君、よろしくお願い致します。**吉川義康君**

★次年度の役員で訪台して参りました。大変ご苦労様でした。（鳴海さん、鶴田さん、桂川さん、後藤さん、粥川さん）。
会長エレクト･林彰君

★大鋸さん、本日のワインの卓話、宜しくお願いします。次年度林会長始め、台湾現調お疲れ様でした。**齊藤　隆君**

★久しぶりの出席です。ＮＨＫ連続ドラマ、中津川・恵那が舞台となります。協力してください。
ワイン大好き、大鋸さんよろしく。**杉本　潤君**

★大鋸さん、本日の卓話拝聴させて頂きます。
後藤大作君、山本亮君

★結婚記念日にお花をありがとうございました。妻も大変喜んでおりました。**志津竜良君**

★早退します。１名　本日の申告 40.5ﾎﾟｲﾝﾄ(累計 993.5ﾎﾟｲﾝﾄ)

２月度定例理事会報告

開　催：2 月 23 日(木)13：35～「商工会議所２階会議室」
出席者：波多野一夫君、麦島寛也君、可児　力君、林　彰君、後藤大作君、安藤正樹君、糸井川均君、田口義也君、志津竜良君、吉川義康君、佐藤好哉君、酒井康孝君。

議題

1）3 月・4 月例会プログラムについて／例会運営　☆承認

2）3 月･4 月度定例理事会について　／幹事
3 月 23 日(木)例会終了後　2F 小会議室
4 月 20 日(木)例会終了後　2F 小会議室　☆承認

3）「健康診断」決算について　／職業奉仕委員会担当
開催：1 月 26 日(木)例会前　☆承認

4）「中津川 KABUKID’Sﾌﾟﾛｼﾞｪｸﾄ」移動例会決算について
／地域活動委員会担当
開催：2 月 5 日(日)　「東美濃ふれあいセンター」
例会 12：30～／ジカブキ体験教室 13：30～15：00
参加者：　ＲＣ会員２２名・一般親子５０名
☆承認

5）2017～18 年度　役員理事指名委員の構成について
／林会長エレクト担当　☆承認

6）2017～18 年度　クラブ運営組織表（案）について
／林会長エレクト担当　☆承認

7）2017～18 年度　60 周年実行委員会組織図(案)について
／林会長エレクト担当　☆承認

≪報告事項≫
三重扶輪社訪問報告･･･　次年度打合せ会議・2/16(木)開催。
／林会長エレクト

≪確認事項≫　地区行事、クラブ行事日程確認。

美空ひばり中津川ロケの話
伊藤昇パスト会長

卓話者紹介
安藤会報発行委員長

卓話「ワインについて」
大鋸伸行君

3/5 東濃歌舞伎鑑賞例会用
～沢山のおひねりを
友愛の席で作りました～

第３回ＩＤＭ開催報告

開催：２月２３日(木)　勝宗　18：30～　31 名参加

原眞平 IDM 委員長より開会の挨拶に始まり、波多野一夫会長の挨拶。林彰エレクトの訪台報告については、三重 RC との新しい交流の仕組みの構築等お話を頂けた。

可児力 SAA より当クラブが国際交流において表彰されたことの報告を頂き、第３回 IDM の乾杯となった。

会場の勝宗の美味しい料理と多くの美酒に舌鼓を打ちながら、ロータリー談議に花が咲き、意義ある IDM の開催となりました。沢山の美酒差入れ有難う御座いました。

≪報告：ＩＤＭ副委員長　小倉長門≫

波多野会長

林会長エレクト

可児会場監督

昼間の例会卓話で
紹介したワインです。
皆様、たっぷり
お楽しみください

第２回東濃８クラブ 会長幹事事務局連絡会議開催報告

開　催：２月２４日(金)
「老鰻亭　魚関」
会　議 17：00～
懇親会 18：00～
(ﾎｽﾄ：多治見ﾘﾊﾞｰｻｲﾄﾞ RC)
出席者：齋木寛治ガバナー補佐
東濃８クラブ会長・幹事・事務局
(波多野会長、酒井幹事、事務局)
◎2017～18 年度ガバナー補佐
多治見西 RC　佐藤八郎君
◎2018～19 年度ガバナー補佐
・・・多治見ﾘﾊﾞｰｻｲﾄﾞ RC より選出
◎2017～18 年度 RI2630 地区会員増強委員１名
・・・東濃８ｸﾗﾌﾞより選出
◎各クラブ近況報告
◎次回会議　６月 16 日(金)　ﾎｽﾄ：中津川 RC

第 12 回
「スペインワインの特徴②」

栽培されるブドウ品種はスペイン固有の品種が多く、その代表がテンプラニーリョ種である。

南部大西洋側で造られる酒精強化ワインにヘレス(英語でシェリー)がある。独自の熟成方法で造られており、世界３大酒精強化ワインに数えられる。スペインで生産されるスパークリングワインで、瓶内二次発酵方式のものはガヴァと呼ばれる。

スティルワインとしては内陸北部のリオハやリベラデルドゥエロの名が知られている。栽培面積が一番多いのは中央部に位置するラマンチャでスペイン全体の約半分の生産量である。

1970 年代に、他国の資本参入と最新技術の導入により、それまでの日常消費用ワインにイメージを覆すことになる。それまで知名度が低かったラマンチャやプリオラート、リアスバイシャスといった地域で、今までにない高品質のワインが造られるようになり一躍世界の注目をあつめるようになった。これらのワインは「スーパー・スパニッシュ」と称されている。

1986 年のＥＵ加盟以降、スペインワインの発展は目覚ましく、伝統的なヘレス(シェリー)やリオハの赤ワイン、スパークリングワインのガヴァ、そしてスーパー・スパニッシュと呼ばれる新しいスタイルのワインが混在し、世界のワイン市場を賑わせている。

【監修：ソムリエ 大鋸伸行「ワインの基より」】

Rotary

前回の記録　～３月５日～

東濃歌舞伎鑑賞例会

出席報告

ﾎｰﾑｸﾗﾌﾞ出席率	70／70	100.0%
2／23補正出席率	70／70	100.0%

ビジター　移動例会の為、カードメーキャップの方
堀　務君、石川英治君、小木曽孝司君、村上幸博君（中津川ｾﾝﾀｰRC）

波多野会長挨拶

高田地域活動委員長挨拶

兼山丈晴歌舞伎保存会会長へ
協賛金贈呈

≪出演≫　波多野一夫君　山本　亮君

青砥稿花紅彩画
稲瀬川勢揃いの場
捕手頭　波多野一夫君

茜染野中乃隠井
聚楽町茜屋由兵衛内の場
妻木勝次郎　山本亮君

今後の例会予定

３月１６日＝普通例会　会員卓話　　服部愛弘君
／職業奉仕委員会担当
２３日＝普通例会　　／会員増強委員会担当
RI2630 地区会員増強部門　担当諮問委員
ｶｳﾝｾﾗｰ　PG　村橋　元君　卓話(本巣RC)
※３月度定例理事会　13：35～
※次年度ｸﾗﾌﾞｱｯｾﾝﾌﾞﾘｰ　長多喜 18：00～
３０日＝春の家族例会　／親睦委員会・職業奉仕担当
「ﾔﾏｻﾞｷﾏｻﾞｯｸ美術館&ｻﾞ・ﾅﾝｻﾞﾝﾊｳｽ夕食会
&鶴舞公園夜桜観賞」　14：00 出発
４月６日→２日(日)六斎市へ移動
１３日＝普通例会　　／波多野会長担当
２０日＝クラブフォーラム
地区研修・協議会報告／林会長エレクト担当
※４月度定例理事会　13：35～
２７日＝特別休会

中津川ＲＣ委員会行事予定

３月２１日(火)＝第１回創立６０周年実行委員会
（正副委員長会議）木曽路　18：00～
／次年度創立 60 周年実行委員会担当

地区・分区の行事予定

会長エレクト研修セミナー（ＰＥＴＳ）
３月１１日(土)～１２日(日)上野フレックスホテル
林　彰会長エレクト参加

会員増強研修セミナー
４月８日(土)　セラトピア土岐　14：00～
会長・副会長・幹事・次期会長、次期幹事、
現・次期会員増強委員長、入会２年未満会員出席

中津川四クラブ親睦ゴルフコンペ
４月９日(日)　ｺｰｸﾞﾘｰﾝ中津川ｺﾞﾙﾌ倶楽部　9：00～

岐阜東濃ｸﾞﾙｰﾌﾟ次期会長・幹事会
４月２４日(月)　多治見市産業文化センター15：00～
林彰会長エレクト、後藤大作次期幹事

他クラブ移動案内

多治見西＝3／9(木)特別休会
恵　　那＝3／14(火)はファイアサイドミーティング
「メゾン　ドゥ　ジャルダン」19：00～

多治見ﾘﾊﾞｰｻｲﾄﾞ
多治見西・多治見
土岐　・　瑞浪
3／16(木)３市 5RC 合同例会
「瑞浪生涯学習センター」17：00～